

DECRETO Nº 115/2017,

DE 04 DE JULHO DE 2017.

“Dispõe sobre desdobramento de área particular e dá outras providências”.

O PREFEITO MUNICIPAL DE ABADIA DE GOIÁS no uso de suas atribuições legais, tendo em vista o que lhe confere a Lei Municipal nº 212/2003, de 16 de dezembro de 2003, em seu Art. 275 e a Lei Nº 643/2017 de 27 de março de 2017.

DECRETA

Art. 1º. Fica, por força deste Decreto, aprovado o desdobramento do imóvel de propriedade da Sra. Lidiane Rosa Carneiro, localizada na Avenida Francisco Paiva da Silva, Quadra 21, Lote 21 – Jardim Nova Abadia – Abadia de Goiás, com área 513,18 m², que passa a ter as seguintes características:

SITUAÇÃO ATUAL

LOTE: 21

ÁREA: 513,18m².

FRENTE: 14,14m para a Avenida Francisco Paiva da Silva;
FUNDO: 15,90m confrontando com o lote 01 da Quadra 21;
LADO DIREITO: 25,17m para a Rua NA - 10;
LADO ESQUERDO: 30,00m confrontando com o lote 20 da Quadra 21;
CHANFRADO: 06,68m;

SITUAÇÃO DESDOBRADA

LOTE: 21

ÁREA: 256,59m².

FRENTE: 14,14m para a Avenida Francisco Paiva da Silva;
FUNDO: 17,56m confrontando com o lote 21A da Quadra 21;
LADO DIREITO: 9,74m confrontando com a Rua NA - 10;
LADO ESQUERDO: 14,66m confrontando com o lote 20 da Quadra 21;
CHANFRADO: 06,68m;

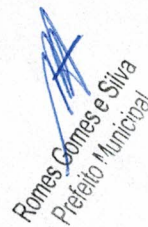
Romes Gomes e Silva
Prefeito Municipal

PODER EXECUTIVO
Governo Municipal
Abadia de Goiás



LOTE: 21-A

ÁREA: 256,59m².

FRENTE: 15,43m para a Rua NA - 10;

FUNDO: 15,34m confrontando com o lote 20 da Quadra 21;

LADO DIREITO: 15,90m confrontando com o lote 01 da Quadra 21;

LADO ESQUERDO: 17,56m confrontando com o lote 21 da Quadra 21;

Art. 2º - Este decreto entra em vigor na data de sua publicação. Revogam-se as disposições em contrário.

GABINETE DO PREFEITO MUNICIPAL DE ABADIA DE GOIÁS, aos 04 (quatro) dias do mês de julho de 2017.

Registre-se. Publique-se. Cumpra-se.

ROMES GOMES E SILVA
Prefeito Municipal

Prefeitura Munic. de Abadia de Goias
Certifico que o Presente ato foi
Publicado no Placar desta
Prefeitura, Nesta data:

Abadia de Goiás: 04 / 07 / 2017



Secretário de Administração

DOCUMENTO DE PROTOCOLO		Número	Data
		005815 / 2016	28/11/2016
Interessado:	LIDIANE ROSA CARNEIRO		
Origem:	SECRETARIA MUNICIPAL DE ADMINISTRACAO		
Assunto:	REQUERIMENTO		
Valor:	0,00		
REQUERIMENTO DA SENHORA LIDIANE ROSA CARNEIRO, PORTADORA DO RG Nº 415539 E CPF Nº 988.930.761-87, SOCILITANDO DESMEMBRAMENTO DE IMÓVEL LOCALIZADO NO REFERIDO ENDEREÇO: AV. FRANCISCO PAIVA DA SILVA, QD. 21, LT. 21, JARDIM NOVA ABADIA. SEGUE ANEXADO AO REQUERIMENTO CÓPIAS DAS SEGUINTE DOCUMENTAÇÕES: DOCUMENTO DE IDENTIFICAÇÃO PESSOAL, COMPROVANTE DE ENDEREÇO, RASCUNHO DE ART, MEMORIAL DESCRITIVO, CND MUNICIPAL			

REQUERIMENTO PARA DESMEMBRAMENTO

Eu **LIDIANE ROSA CARNEIRO OLIVEIRA**, portador (a) do RG nº 4151539-DGPC-GO, e CPF.988.930.761-87GO, residente e domiciliada na Av. Comercial Qd. A Lt. 02, Centro, venho por meio deste, solicitar junto a Prefeitura Municipal de Abadia de Goiás, **DESMEMBRAMENTO** do imóvel localizado na Avenida Francisco Paiva da Silva, Qd. 21 Lt. 21, no setor Jardim Nova Abadia, possuindo área total de 513,18m², conforme segue documentos anexo.

Telefone para contato: 62 984737023

Abadia de Goiás, 27 de novembro de 2016.



Lidiane Rosa Carneiro Oliveira
Requerente

Exmo Sr.
ROMES GOMES E SILVA
Prefeito Municipal
NESTA

REQUERIMENTO PARA DESMEMBRAMENTO

Eu Ridiane Rosa - Carneiro, portador (a) do RG nº 4151539 e CPF nº 988.930.761-87, residente e domiciliado na Rua Var. Comercial Ad. A Lt. 02, venho por meio deste, solicitar junto a Prefeitura Municipal de Abadia de Goiás, DESMEMBRAMENTO do imóvel localizado no endereço Var. Francisco Pereira da Silva Ad. 21 Lt. 21, possuindo área total de 513,18 m², conforme segue documentos anexo.

Telefone para contato: 62-98473-7023/3503-1222 (Robson)

Abadia de Goiás, 28 de Novembro de 2016.



Requerente

Exmo Sr.
ROMES GOMES E SILVA
Prefeito Municipal
NESTA

CHEK LIST NECESSÁRIO PARA DESMEMBRAMENTO

PROTOCOLAR REQUERIMENTO ANEXANDO AS SEGUINTE DOCUMENTAÇÕES:

Requerimento do proprietário do imóvel, contendo anexo, as documentações exigidas para desmembramento de imóvel.

Cópia do CPF, RG; e comprovante de endereço do proprietário legal do imóvel, telefone de contato, e em situação de não proprietário, documentos pessoais e procuração do representante legal com reconhecimento de firma em cartório;

Memorial descritivo e Planta, contendo situação atual e situação desmembrada, devidamente assinada pelo profissional técnico responsável pelo desmembramento.

ART do desmembramento devidamente assinada pelo profissional e pelo proprietário (com quitação do CREA-GO);

Certidão atualizada do imóvel;

Imposto Territorial Urbano (devidamente quitado);

Recolhimento da taxa de desmembramento (após averiguação de toda documentação) .

0825670

O TERRITÓRIO NACIONAL

650825670

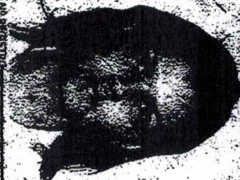

REPÚBLICA FEDERAL DO BRASIL
MINISTÉRIO DAS CIDADES
DEPARTAMENTO NACIONAL DE TRANSITO
CARTEIRA NACIONAL DE HABILITAÇÃO

Nome: OSCAR CARNEIRO
Endereço: CANDIDA ROSA
Cidade: GOIÁS
Data de Emissão: 08/11/16
Número: 603145
Série: 4

CELG
DISTRIBUIÇÃO

CNPJ: 01.543.032/0001-04 IE: 100.549.420 2136
Rua 2, Qd. A-37, S/N - Jardim Goiás - CEP 74805-180 - Goiânia - Goiás
NOTA FISCAL / FATURA DE ENERGIA ELÉTRICA

JOSE OSCAR CARNEIRO FILHO
CPF/CNPJ: 12998958163 INSC.:
AV COMERCIAL, Q. A, L. 2, S/N, CASA-3
PARQUE IZABEL CEP: 75345000 ABADIA DE
GOIÁS GO

EMIÇÃO	NÚMERO	SÉRIE
08/11/16	603145	4

TARIFA SOCIAL DE ENERGIA ELÉTRICA
TSEE - CRIADA 26/04/2002 - LEI 10.438

CLIENTE	MÊS DE REFERÊNCIA
1138594	11/2016

UNIDADE CONSUMIDORA	CONTA	VENCIMENTO	VALOR TOTAL
7700000173	USAR/PI/DEB/ROM/MT/2/MÉRCO	25/11/2016	110,10

RASCUNHO DA ART N° 1020160203039

Cadastrada. Aguardando Pagamento

PAULO GOMES DE SOUZA - Tecnólogo em Agrimensura

2. Dados do Contrato

Contratante: LIDIANE ROSA CARNEIRO OLIVEIRA		CPF/CNPJ: 988.930.761-87
Avenida COMERCIAL, N° SN		CEP: 75345-000
Quadra: A Lote: 02	Complemento:	Bairro: CENTRO
E-Mail:		Cidade: ABADIA DE GOIÁS-GO
Contrato: 000	Celebrado em: 25/11/2016	Valor Obra/Serviço R\$: 300,00
		Tipo de contratante: Pessoa física
Fone: (62)984737023		
Ação institucional: Nenhuma/Não Aplicável		

3. Dados da Obra/Serviço

Avenida FRANCISCO PAIVA DA SILVA, N° SN		Bairro: JARDIM NOVA ABADIA	CEP: 75345-000
Quadra: 21 Lote: 21	Complemento:	Cidade: ABADIA DE GOIÁS-GO	
Data de Início: 25/11/2016	Previsão término: 26/11/2016		
Finalidade: Residencial			
Proprietário: LIDIANE ROSA CARNEIRO OLIVEIRA		CPF/CNPJ: 988.930.761-87	
E-Mail:		Fone: (62) 984737023	

4. Atividade Técnica

ATUACAO	Quantidade	Unidade
LEVANTAMENTO TOPOGRAFIA	513,18	METROS QUADRADOS
<p><i>O registro da A.R.T. não obriga ao CREA-GO a emitir a Certidão de Acervo Técnico (C.A.T.), a confecção e emissão do documento apenas ocorrerá se as atividades declaradas na A.R.T. forem condizentes com as atribuições do Profissional. As informações constantes desta ART são de responsabilidade do(a) profissional. Este documento poderá, a qualquer tempo, ter seus dados, preenchimento e atribuições profissionais conferidos pelo CREA-GO.</i></p> <p><i>Após a conclusão das atividades técnicas o profissional deverá proceder a baixa desta ART</i></p>		

5. Observações

LEVANTAMENTO TOPOGRÁFICO, ELABORAÇÃO DE PLANTAS E MEMORIAIS DESCRITIVOS PARA FINS DE PARCELAMENTO DO IMÓVEL SUPRA CITADO.

6. Declarações

Acessibilidade: Não: Declaro que as regras de acessibilidade previstas nas normas técnicas da ABNT, na legislação específica e no Decreto nº 5.296, de 2 de dezembro de 2004, não se aplicam às atividades profissionais acima relacionadas.

RASCUNHO

MATRÍCULA
-4.687-

FICHA
01



ESTADO DE GOIÁS
COMARCA DE GUAPÓ
DISTRITO JUDICIÁRIO DE ABADIA DE GOIÁS

CARTÓRIO DE REGISTROS DE IMÓVEIS

LIVRO 2 - REGISTRO GERAL

IMÓVEL

Abadia de Goiás, 31 de Janeiro de 2.013.

Um Lote para construção urbana, neste Município, no loteamento denominado "JARDIM NOVA ABADIA-Extensão - 2ª. Etapa", sendo o seguinte: Lote (21) Vinte e Hum da Quadra (21) Vinte e Hum, com a área de (513,18m²) Metros Quadrados; De frente para a Avenida Francisco Paiva da Silva mede (14,14) metros; De fundos com o lote 01 mede (15,90) metros; Pela direita com a Rua NA-10 mede (25,17) metros; Pela esquerda com o lote 20 mede (30,00) metros; Pelo chanfrado mede (6,68) metros. **PROPRIETÁRIA:- ARANTES E WANDER LTDA-ME.**, pessoa jurídica de direito privado, com sede e foro em Goiânia-Go., sito a Rua T-51, nº 1.009, Sala 01, Setor Bueno, inscrita no CNPJ sob o número 04.427.736/0001-00. **TÍTULO AQUISITIVO:-** Matrículas "727", do Livro 02, deste Registro. O Oficial

R.1-4.687. Abadia de Goiás, 31 de Janeiro de 2.013. Por Escritura Pública de Compra e venda, lavrada nas notas do Tabelionato e Anexos desta cidade, no Livro 16, fls.29, em 21.12.2012, a proprietária da matrícula supra qualificada, alienou por venda o imóvel objeto da matrícula supra descrito a Sra. **LIDIANE ROSA CARNEIRO**, brasileira, divorciada, psicóloga, portadora da CI.4151539-DGPC-GO, e CPF.988.930.761-87, residente e domiciliada nesta cidade. Pelo preço de R\$-10.160,00 (Dez Mil Cento e Sessenta Reais), sem condições. O Oficial



Leonardo Henrique de Lima
Tabelião e Oficial Substituto

CARTÓRIO ABADIA DE GOIÁS
Av. Comercial, Qd. J3, Lt. 17
Loteamento Daniella Park
ABADIA DE GOIÁS/GO
FONE: 3503-1751

CARTÓRIO ABADIA DE GOIÁS
Av. Comercial, Qd. J3, Lt. 17
Loteamento Daniella Park
ABADIA DE GOIÁS/GO
FONE: 3503-1751

CARTÓRIO ABADIA DE GOIÁS
Av. Comercial, Qd. J3, Lt. 17
Loteamento Daniella Park
ABADIA DE GOIÁS/GO
FONE: 3503-1751

CARTÓRIO ABADIA DE GOIÁS
Av. Comercial, Qd. J3, Lt. 17
Loteamento Daniella Park
ABADIA DE GOIÁS/GO
FONE: 3503-1751

CARTÓRIO ABADIA DE GOIÁS
Av. Comercial, Qd. J3, Lt. 17
Loteamento Daniella Park
ABADIA DE GOIÁS/GO
FONE: 3503-1751

CARTÓRIO ABADIA DE GOIÁS
Av. Comercial, Qd. J3, Lt. 17
Loteamento Daniella Park
ABADIA DE GOIÁS/GO
FONE: 3503-1751

CERTIDÃO

Certifico e dou fé que a presente cópia é reprodução autêntica da folha a que se refere, extraída nos termos do art. 19, § 1º, da Lei 6015 de 31 de dezembro de 1973. **Último Ato Verificado R.1-4.687 Nada mais.**

O referido é verdade e dou fé.
Abadia de Goiás, 28 de novembro de 2016.

Emolumentos: R\$ 23,76
Taxa Judiciária: R\$ 12,25
Fundos Estaduais R\$ 9,27
Total: R\$ 45,28

Leonardo Henrique de Lima
Tabelião e Oficial Substituto

Poder Judiciário do Estado de Goiás
Selo Eletrônico de Fiscalização
02351511180956106400873
Consulte esse selo em
<http://extrajudicial.tjgo.jus.br/selo>

**PREFEITURA MUNICIPAL DE ABADIA DE GOIÁS**

Av. Francisco Paiva da Silva, S/N, APM - Jardim Nova Abadia - Fone:(62) 3503-1105

D.U.A.M - DOCUMENTO ÚNICO DE ARRECAÇÃO MUNICIPAL

DUAM Nº: 2016027858 - 9

DPTO DE ARRECAÇÃO

VIA CONTRIBUINTE

CONTRIBUINTE: LIDIANE ROSA CARNEIRO - 477							
INSCRIÇÃO: 1.516.0021.0021.01		Bic: 4931		CNPJ/CPF: 988.930.761-87			
ENDEREÇO: AV. FRANCISCO PAIVA DA SILVA		QD.0021		LT. 0021		NR. ABADIA DE GOIAS GO	
RECEITA: 15 DESMEMBRAMENTO		Situação: NORMAL					
REFERENCIA	VENCIMENTO	EXERCICIO	PARCELA	EMISSÃO			
2016 / 12	15/12/2016	2016	UNICA	09/12/2016			
ÁREA DO TERRENO: 513,18		ÁREA EDIFICADA: 60,00		TESTADA: 20,82			
TRIBUTOS		PRINCIPAL	DESCONTO	CORREÇÃO	MULTA	JURO	PAGAR
DESMEMBRAMENTO		174,48	0,00	0,00	0,00	0,00	174,48
DUAM-PC-DIG: 2016027858-0-09		174,48	0,00	0,00	0,00	0,00	174,48
Informações:		VALIDADE:	BASE DE CÁLCULO:		VALOR A PAGAR		
		15/12/2016	174,48		174,48		
GUIA DE RECOLHIMENTO REFERENTE TAXA DE DESMEMBRAMENTO DE UM IMOVEL LOCALIZADO NO ENDEREÇO : AV. FRANCISCO PAIVA DA SILVA QD. 21 LT. 21 JARDIM NOVA ABADIA COM AREA DE 513,18							
ORIGINAL	CORREÇÃO	MULTAS	JUROS	DESCONTO	TOTAL A PAGAR		
174,48	0,00	0,00	0,00	0,00	174,48		

Autenticação Mecânica

DUAM Nº 2016027858 - 9

PARCELA: UNICA

VIA PREFEITURA

CONTRIBUINTE: LIDIANE ROSA CARNEIRO - 477					
INSCRIÇÃO: 1.516.0021.0021.01		Bic: 4931		CNPJ/CPF: 988.930.761-87	
VALIDADE:	VENCIMENTO	EXERCICIO	TOTAL A PAGAR		
15/12/2016	15/12/2016	2016	174,48		
15 DESMEMBRAMENTO					
GUIA DE RECOLHIMENTO REFERENTE TAXA DE DESMEMBRAMENTO DE UM IMOVEL LOCALIZADO NO ENDEREÇO : AV. FRANCISCO PAIVA DA SILVA QD. 21 LT. 21 JARDIM NOVA ABADIA COM AREA DE 513,18					

Autenticação Mecânica

Agências Conveniadas:

Pagar somente Casas Lotéricas e C.E.F
NÃO RECEBER APÓS VENCIMENTO



CAIXA Loterias

CAIXA ECONÔMICA FEDERAL

QUINA: sorteios de segunda-feira a sábado, Ap

349-805053505-1

14/Dez/2016 HORA DF 17:02:14

LOT. 08.19646-2 TERM 030644

LOCALIDADE: ABADIA DE GOIAS

6. VINCULADA: 1626

COMPROVANTE DE PAGAMENTO

PM DE ABADIA DE GOIAS GO

VALOR DO PAGAMENTO: 174,48

816800000019 744850302012

612150000208 160278580099

349-805053505-1

VIA

CAIXA Loterias

CERTIDÃO NEGATIVA DE DÉBITOS

Certidão nº 2017009977

Certificamos que até a presente data **não consta débito** amigável ou ajuizado referente a tributos municipais sobre o imóvel denominado **LOTE 00021**, da **QUADRA 00021**, no **JARDIM NOVA ABADIA**, neste município.

De acordo com o Art. 102 e 103 da Lei nº 001/2005, de 30 de dezembro de 2005 - Código Tributário Municipal, *"a expedição de certidão negativa não exclui o direito de a Administração Pública exigir, a qualquer tempo, os créditos tributários que venham a ser apurados"*.

CARACTERÍSTICAS DO IMÓVEL

Área do terreno em m²: 513,18
Cadastro Municipal: 1.516.0021.0021.01
Endereço: AV. FRANCISCO PAIVA DA SILVA, Qd.00021 Lt.00021 Nº ,JARDIM NOVA ABADIA, C
BIC: 4931
Proprietário: LIDIANE ROSA CARNEIRO

Validade: 12 de agosto de 2017

Finalidade: Outras finalidades

Outras:

Interesse: Particular

Abadia de Goiás - GO, 13 de julho de 2017

Esta certidão tem validade exclusiva para a finalidade para a qual foi emitida, **exceto para fins de transferência de propriedade de imóvel, objeto de certidão específica.**

A aceitação desta certidão está condicionada à finalidade para a qual foi emitida e à verificação de sua autenticidade na Internet, no endereço <<http://www.abadiadegoias.go.gov.br>>.

CÓDIGO DE CONTROLE: 67727JBG



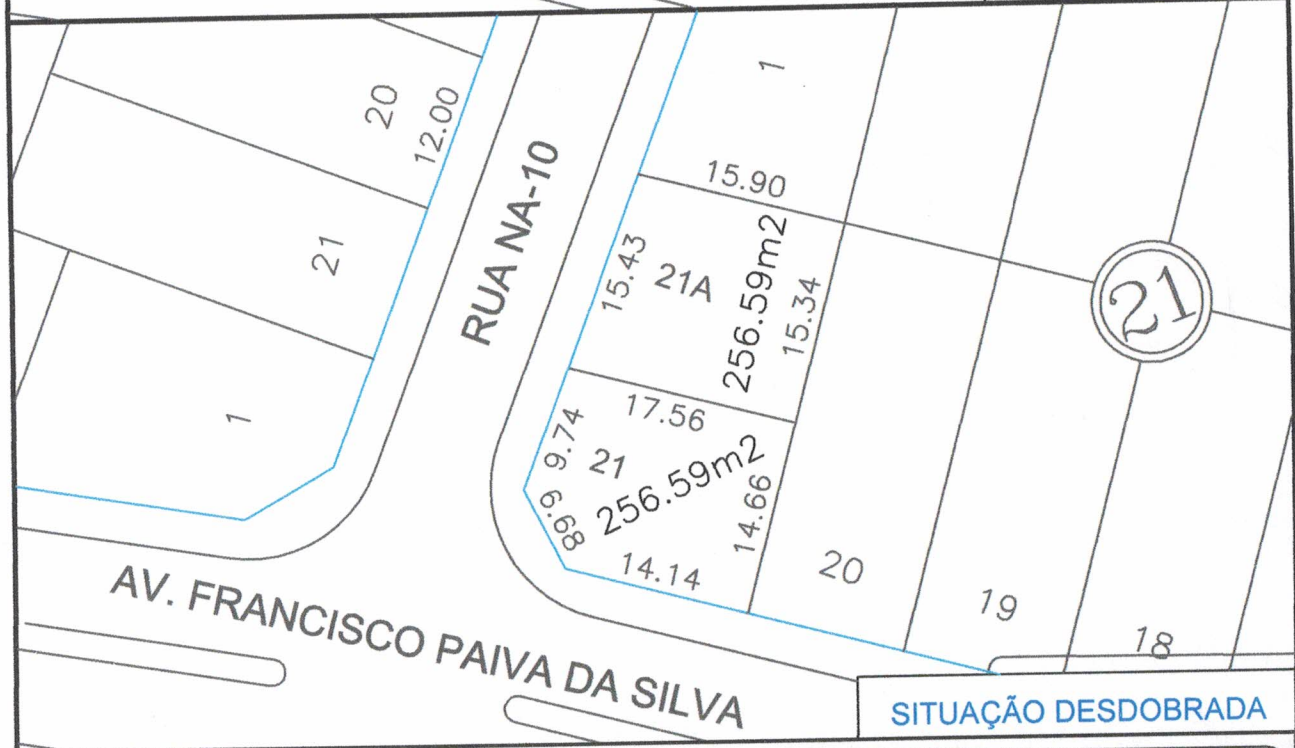
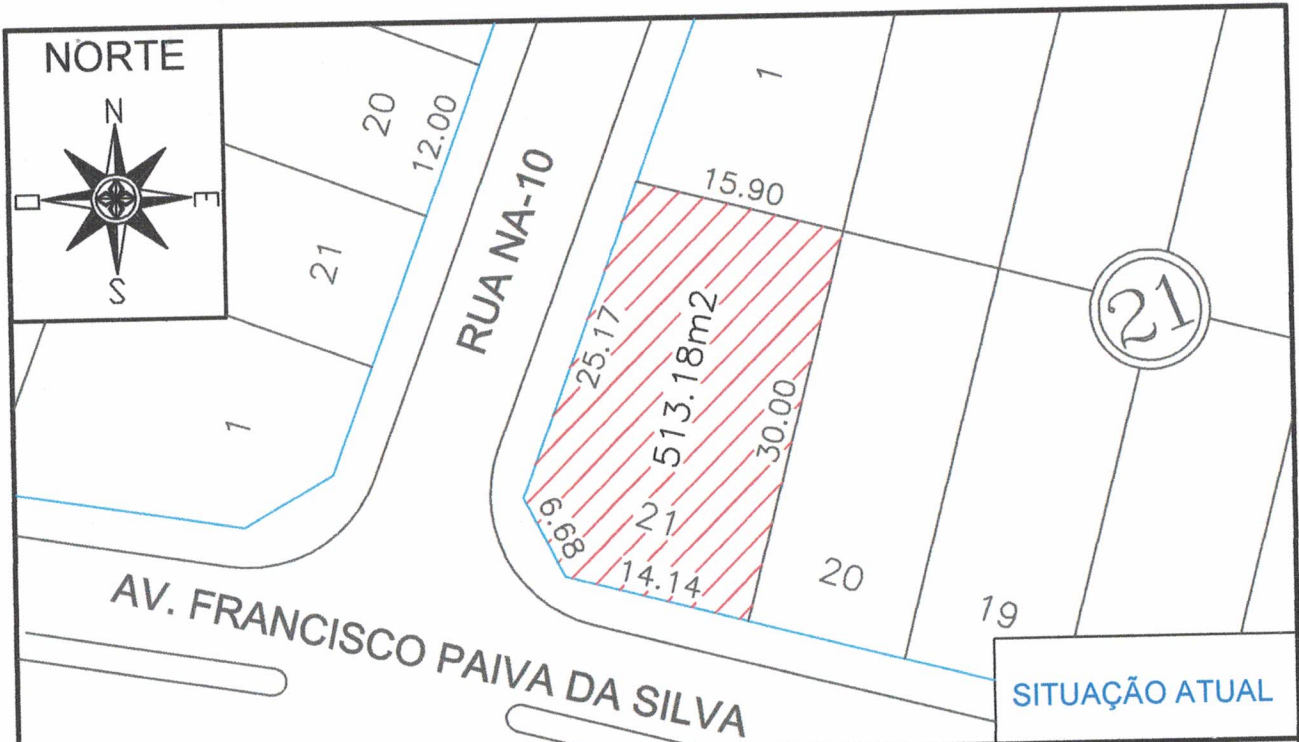

DESDOBRAMENTO

AV. FRANCISCO PAIVA DA SILVA QD. 21 LT. 21 - JARDIM NOVA ABADIA

PROPRIETÁRIO: <p style="text-align: center;">LIDIANE ROSA CARNEIRO</p>	CIDADE: <p style="text-align: center;">ABADIA DE GOIÁS</p>	ESTADO: <p style="text-align: center;">GOIÁS</p>
---	---	---

QUADRO DE ÁREAS: ÁREA TOTAL: 513,18 m ² ÁREA LOTE 21: 256,59m ² ÁREA LOTE 1A: 256,59m ²	RESP. TÉCNICO: <div style="text-align: right;"> PAULO GOMES DE SOUZA Tecnólogo em Agrimensura CREA 19976 / D - GO </div>
---	--

DATA: <p style="text-align: center;">03/07/2017</p>	ESCALA: <p style="text-align: center;">1 / 500</p>	DESENHO: <p style="text-align: center;">Paulo Gomes de Souza</p>
--	---	---

MEMORIAL DESCRITIVO

LOCAL: Av. Francisco Paiva da Silva Qd. 21 Lt. 21 – Jardim Nova Abadia
CIDADE: Abadia de Goiás –GO
PROPRIETÁRIO: LIDIANE ROSA CARNEIRO OLIVEIRA

OBJETIVO: DESDOBRAMENTO

DESCRIÇÃO

SITUAÇÃO ATUAL

LOTE: 21 **ÁREA: 513,18 m²**

DESCRIÇÃO: Um Lote para construção urbana, neste Município, no loteamento denominado “JARDIM NOVA ABADIA-Extensão – 2ª. Etapa”, sendo o seguinte: Lote (21) Vinte e Hum da Quadra (21) Vinte e Hum, com a área de (513,18m²) Metros Quadrados; De frente para a Avenida Francisco Paiva da Silva mede (14,14) metros; De fundos com o lote 01 mede (15,90) metros; Pela direita com a Rua NA-10 mede (25,17) metros; Pela esquerda com o lote 20 mede (30,00) metros; Pelo chanfrado mede (6,68) metros.

SITUAÇÃO DESDOBRADA

LOTE: 21 **ÁREA: 256,59 m²**

DESCRIÇÃO: Um Lote para construção urbana, neste Município, no loteamento denominado “JARDIM NOVA ABADIA-Extensão – 2ª. Etapa”, sendo o seguinte: Lote (21) Vinte e Hum da Quadra (21) Vinte e Hum, com a área de (256,59m²) Metros Quadrados; De frente para a Avenida Francisco Paiva da Silva mede (14,14) metros; De fundos com o lote 21A mede (17,56) metros; Pela direita com a Rua NA-10 mede (9,74) metros; Pela esquerda com o lote 20 mede (14,66) metros; Pelo chanfrado mede (6,68) metros.

LOTE: 21A **ÁREA: 256,59 m²**

DESCRIÇÃO: Um Lote para construção urbana, neste Município, no loteamento denominado “JARDIM NOVA ABADIA-Extensão – 2ª. Etapa”, sendo o seguinte: Lote (21A) Vinte e Hum “A” da Quadra (21) Vinte e Hum, com a área de (256,59m²) Metros Quadrados; De frente para a Rua NA-10 mede (15,43) metros; De fundos com o lote 20 mede (15,34) metros; Pela direita com o Lote 01 mede (15,90) metros; Pela esquerda com o lote 21 mede (17,56) metros.

Abadia de Goiás, 25 de novembro de 2016.

RT. _____

Paulo Gomes de Souza
Tecnólogo em Agrimensura
CREA 19976/D – GO



PARECER JURÍDICO nº 114 / 2016

Processo nº 005815/2016
Assunto: DESMEMBRAMENTO DE LOTE

LIDIANE ROSA CARNEIRO protocolizou requerimento solicitando o desmembramento do lote na Avenida Francisco Paiva da Silva, Qd.21, Lt. 21, no setor Jardim Nova Abadia - Abadia de Goiás.

Juntou os documentos necessários, tais como: memorial descritivo, ART, cópia da escritura do terreno em nome do requerente, cópia da cédula de identidade e outros.

Pela verificação do mapa observamos tratar-se de lote de esquina.

No dia 25 de abril de 2016 foi sancionada a lei 611/2016 com a seguinte redação:

Art. 1º. Fica o Chefe do Poder Executivo Municipal, autorizado a Desmembrar lotes situados em esquina, nos loteamentos existentes no Município a mais de 02 (dois) anos.

Art. 2º. O desmembramento devera respeitar os limites mínimos de 10,00 (dez) metros de testada de frente e área mínima de 180,00 (cento e oitenta) metros quadrados.

Art. 3º. Esta Lei terá Vigência até o dia 31/12/2016.

Pela documentação apresentada verificamos que o setor em questão possui mais de 2 anos, os lotes terão área mínima maior do que 180 m² e testada maior que 10 metros, o que preenche os requisitos da lei 661/2016.

Desta forma, opinamos **favoravelmente** ao desmembramento da área em comento, ressaltando que deverá recolher aos cofres do Município as taxas e encargos legais.

Este o nosso entendimento, salvo Melhor Juízo.

Abadia de Goiás, 30 de novembro de 2016.

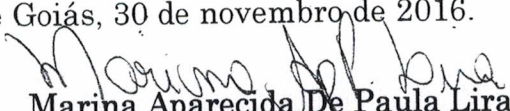
Marina Aparecida De Paula Lira
Procuradora Geral
Dec. 690/2016
OAB-GO 43.005

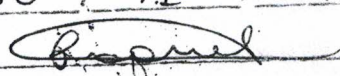
RECEBEMOS
30 / 11 / 2016

**PREFEITURA MUNICIPAL DE ABADIA DE GOIAS**

Av. Francisco Paiva da Silva, S/N, APM - Jardim Nova Abadia - Fone:(62) 3503-1105

D.U.A.M - DOCUMENTO ÚNICO DE ARRECAÇÃO MUNICIPAL

DUAM Nº : 2017006395 - 3

DPTO DE ARRECAÇÃO

VIA CONTRIBUINTE

CONTRIBUINTE: **LIDIANE ROSA CARNEIRO - 477**INSCRIÇÃO: **1.516.0021.0021.01**Bic: **4931**CNPJ/CPF: **988.930.761-87**ENDEREÇO: **AV. FRANCISCO PAIVA DA SILVA
JARDIM NOVA ABADIA**QD. **0021**LT. **0021**

NR.

ABADIA DE GOIAS GORECEITA: **4 IPTU/ITU**Situação: **NORMAL**

REFERENCIA	VENCIMENTO	EXERCICIO	PARCELA	EMIÇÃO
2017 / 1	05/04/2017	2017	UNICA	10/07/2017

ÁREA DO TERRENO:	ÁREA EDIFICADA:	TESTADA:
513,18	60,00	20,82

TRIBUTO	PRINCIPAL	DESCONTO	CORREÇÃO	MULTA	JURO	PAGAR
IPTU/ITU	189,31	16,67	0,00	11,35	5,67	189,66
DUAM-PC-DIG: 2017006395-0-03	189,31	16,67	0,00	11,35	5,67	189,66

Informações:	VALIDADE:	BASE DE CÁLCULO:	VALOR A PAGAR
	10/07/2017	54,09,16	189,66

ORIGINAL	CORREÇÃO	MULTAS	JUROS	DESCONTO	TOTAL A PAGAR
189,31	0,00	11,35	5,67	16,67	189,66

Autenticação Mecânica

DUAM Nº 2017006395 - 3

PARCELA: UNICA

VIA PREFEITURA

CONTRIBUINTE: **LIDIANE ROSA CARNEIRO - 477**INSCRIÇÃO: **1.516.0021.0021.01**Bic: **4931**CNPJ/CPF: **988.930.761-87**

VALIDADE:	VENCIMENTO	EXERCICIO	TOTAL A PAGAR
10/07/2017	05/04/2017	2017	189,66

4 IPTU/ITU

Autenticação Mecânica

Agências Conveniadas:

**Pagar somente Casas Lotéricas e C.E.F
NÃO RECEBER APÓS VENCIMENTO**

Loterias CAIXA

Loterias CAIXA

CAIXA ECONÔMICA FEDERAL

QUINA: sorteios de segunda-feira a sábado. A

191-410610751-0

10/Jul/2017

HORA DF 14:17:29

LOT. 08.19646-2

TERM 058243

LOCALIDADE: ABADIA DE GOIAS

AG. VINCULADA: 1626

COMPROVANTE DE PAGAMENTO
PM DE ABADIA DE GOIAS GO

VALOR DO PAGAMENTO: 189,66

81650000012 896650302012
707100000207 170063950035

191-410610751-0

1ª VIA